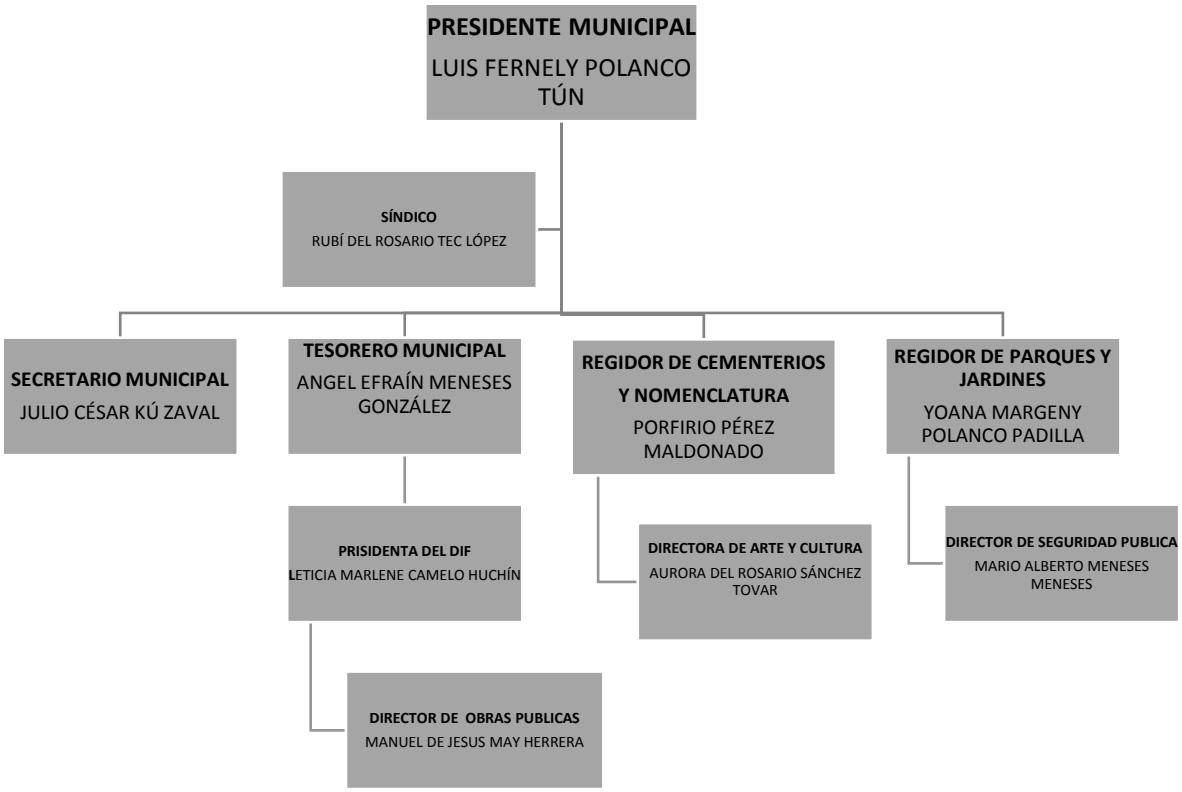
PRESIDENTE MUNICIPAL
LUIS FERNELY POLANCO TÚN
SÍNDICO
RUBÍ DEL ROSARIO TEC LÓPEZ
SECRETARIO MUNICIPAL
JULIO CÉSAR KÚ ZAVAL
TESORERO MUNICIPAL
ANGEL EFRAÍN MENESES GONZÁLEZ
REGIDOR DE CEMENTERIOS Y NOMENCLATURA
PORFIRIO PÉREZ MALDONADO
REGIDOR DE PARQUES Y JARDINES
YOANA MARGENY POLANCO PADILLA
PRISIDENTA DEL DIF
LETICIA MARLENE CAMELO HUCHÍN
DIRECTORA DE ARTE Y CULTURA
AURORA DEL ROSARIO SÁNCHEZ TOVAR
DIRECTOR DE SEGURIDAD PUBLICA
MARIO ALBERTO MENESES MENESES
DIRECTOR DE OBRAS PUBLICAS
MANUEL DE JESUS MAY HERRERA